

Виробник: ТОВ «КИЇВСЬКИЙ БКК», вул. Д. Чижевського, 7, м. Київ, 03148, Україна, www.kyivbkk.com. Адреса виробничих потужностей: ТОВ «КИЇВСЬКИЙ БКК», вул. Д. Чижевського, 7а, м. Київ, 03148, Україна, телефон гарячої лінії: 0 800 50 50 15 (безкоштовно). Система менеджменту безпеки продуктів харчування сертифікована за ISO 22000:2018.

Лаваш «Вірменський»

ТУ У 15.8-01753776-076-2003 Без ГМО

Маса нетто: 200 г (g) (2 штуки), допустима нестача 4,5 %.

Склад: борошно пшеничне вищого сорту, вода питна, маргарин столовий (олії соняшникова та пальмова рафіновані дезодоровані, в натуральному та частково гідрогенізованому вигляді, вода питна, сіль кухонна, емульгатори: моно- та дигліцериди жирних кислот, лецитин соєвий; консервант кислота сорбінова, ароматизатор «Масло», регулятор кислотності кислота молочна, барвник бета-каротин), сіль кухонна, клейковина пшенична суха, консерванти: сорбінова кислота, пропіонат кальцію.

Поживна цінність на 100 г (g) продукту

Енергетична цінність		1154 кДж (kJ)/276 ккал (kcal)	
Жири	2,2 г (g)	з них цукри	0,5 г (g)
з них насичені жири	0,4 г (g)	Білки	8,5 г (g)
Вуглеводи	55,3 г (g)	Сіль	1,4 г (g)

Умови зберігання: зберігати за температури не нижче +6 °C та не вище ніж + 28 °C.

Строк придатності до споживання (діб): 12 д (d).



* Дата «Вжити до» включає останній день споживання продукції.

L (номер партії) ідентифікується кінцевою датою споживання.

ВІРМЕНСЬКИЙ ЛАВАШ

ТРИКУТНИКИ З ЛАВАША З СИРОМ І ЗЕЛЕННЮ

- Лаваш «Вірменський» - 2 шт.
- Бринза - 50 г
- Кінза свіжа - 0,5 пучка
- Цибуля зелена (перо) – 4 шт.
- Перець чорний мелений - 1 г
- Петрушка свіжа - 5 гілочок
- Сіль - 1 щіпка
- Сир Сулугуні- 50 г
- Сир кисломолочний- 250 г
- Часник - 1 зубок

Зелень дрібно нарізати, часник видавити. Змішати натертий сир з кисломолочним сиром і бринзою. Розім'яти все виделкою щоб складові об'єдналися. Додати зелень з часником, поперчити, трохи посолити за смаком, якщо потрібно, добре перемішати. Довгий лаваш нарізати на 3 смуги. На один кінець викласти сирну начинку. Можна не зрізати кінчик, щоб був рівний трикутник при згортанні. Загорнути трикутником. Трикутники обсмажити на сухій сковороді з двох сторін до рум'яної і хрусткої скоринки. При цьому начинка всередині залишається соковитою і м'якою. Дуже смачно з солодким чаєм.

ТОРТ НАПОЛЕОН З ЛАВАША

- 12 аркушів лаваша «Вірменський» (лист можна розрізати на 4 частини)

Заварний крем:

- Молоко - 100 мл
- Жовтки курячі - 2 шт.
- Борошно - 1,5 ст. ложки
- Цукор - 2 ст. ложки
- Вершкове масло -100 г
- Ванілін

По одному, підсушити листи на сухій сковорідці з обох сторін (вони повинні підрум'янитися). Для приготування заварного крему молоко підігріти, додати ретельно помішуючи збиті жовтки з цукром і обережно додавати потроху борошно. Помішуючи довести все до кипіння (на повільному вогні). Залишити холонуту. Додати масло і все збити. Листи намастити кремом, а останній лист розкришити в крихту і посипати торт. Поставити у холод, дати просочитися декілька годин. Смачного!

Дата «Вжити до» (включно)*:

	Макет №	НАЙМЕНУВАННЯ		Дата	Макет виготовлено:	Кольори згідно:
	3070	3070_BKK_virmensky_460x360		04-07-24	За зразком <input type="checkbox"/> Без зразка <input type="checkbox"/> Правки (базового) <input checked="" type="checkbox"/> Розробка дизайну <input type="checkbox"/> Відтворення зразка <input type="checkbox"/>	Зразок СМΥΚ <input type="checkbox"/> Зразок PANTONE <input type="checkbox"/> Кольоропроба <input type="checkbox"/> PANTONE Solid Coated <input type="checkbox"/> Попередній друк <input checked="" type="checkbox"/>
Матеріали		Плівка 30 BOPP Прозора				
Технологія/профіль		Д / PremiumFlex_136_Down_W_PPP+PPP_D				
ФАРБИ		Iрі	вивід	базове №	РОЗМІРИ	
	Cyan	136			Ширина	460
	Magenta	136			Крок друку	360
	Yellow	136	+		Розгортка	360
	Black	136			Фотомітка	15x9
	PANTONE 1945 C	96	+		ЛАКУВАННЯ	
	PANTONE 202 C	плашка			Матове	Прямий +
	White	плашка			Глянцеве +	Зворотній
	LAK	плашка			Праймер	Без ламінації +
					Без лаку	Ламінація
Менеджер:		Колодинська М.		Препресс-інженер:	Тарасова	
		УВАГА. Після узгодження та затвердження оригінал макету, замовник несе повну відповідальність за зміст текстової і графічної інформації.				Цей оригінал макету відповідає реальній передачі кольору друкарської машини на 80-90%. Для пантонів потрібно орієнтуватись на розкладку кольорів Pantone Solid Coated. Допустиме відхилення по кольорам Pantone до 5,0ΔE. Готовий відтиск може містити технологічні елементи. Мікроточки, хрести, підписи...
Підписуючи оригінал-макет, Ви підтверджуєте правильність всіх елементів цього дизайну (штрихкоду, текстів, розмірів, розташування елементів дизайну, розміщення та розміри фотомітки, кількість кольорів, тощо...)		ЗАМОВНИК ЗАТВЕРДЖУЮ		Дударенко А. М.		05-07-2024 ПІБ, підпис, дата, печатка
						СХЕМА НАМОТКИ
						ВІЗУАЛІЗАЦІЯ
						СХЕМА НАМОТКИ ОБОВ'ЯЗКОВА ДО ЗАТВЕРДЖЕННЯ. БУДЬ ЛАСКА, ВКАЖІТЬ НЕОБХІДНИЙ ВАРІАНТ РОЗТАШУВАННЯ ТЕКСТУ ТА ФОТОМІТОК

WHITE

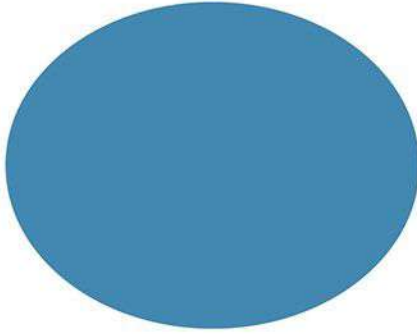

Дата «Виходу до» (включно)*:



ЛАК

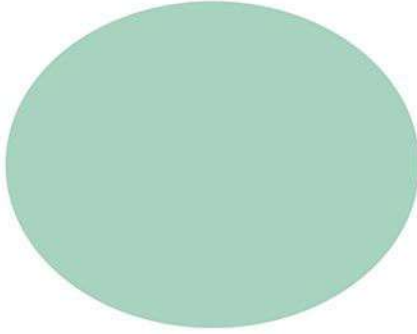

	Макет № 3070	НАЙМЕНУВАННЯ 3070_BKK_virmensky_460x360				Дата 02-07-24		Макет виготовлено: За зразком <input type="checkbox"/> Зразок СМΥΚ <input type="checkbox"/> Без зразка <input type="checkbox"/> Зразок PANTONE <input type="checkbox"/> Правки (базового) <input checked="" type="checkbox"/> Кольоропроба <input type="checkbox"/> Розробка дизайну <input type="checkbox"/> PANTONE Solid Coated <input type="checkbox"/> Відтворення зразка <input type="checkbox"/> Попередній друк <input checked="" type="checkbox"/>		Кольори згідно:	
Матеріали		Плівка 30 BOPP Прозора									
Технологія/профіль		Д / PremiumFlex_136_Down_W_PPP+PPP_D									
ФАРБИ		Iрі	вивід	базове №	РОЗМІРИ						
	Cyan	136			Ширина	460					
	Magenta	136			Крок друку	360					
	Yellow	136	+		Розгортка	360					
	Black	136			Фотомітка	15x9					
	PANTONE 1945 C	96	+		ЛАКУВАННЯ		ТИП ДРУКУ				
	PANTONE 202 C	плашка			Матове		Прямий	+			
	White	плашка			Глянцеве	+	Зворотній				
	LAK	плашка			Праймер		Без ламинації	+			
					Без лаку		Ламінація				
Менеджер:		Колодинська М.				Препресс-інженер:		Тарасова			
		УВАГА. Після узгодження та затвердження оригінал макету, замовник несе повну відповідальність за зміст текстової і графічної інформації.						Цей оригінал макет відповідає реальній передачі кольору друкарської машини на 80-90%. Для пантонів потрібно орієнтуватись на розкладку кольорів Pantone Solid Coated. Допустиме відхилення по кольорам Pantone до 5,0ΔE. Готовий відтиск може містити технологічні елементи. Мікроточки, хрести, підписи...			
		Підписуючи оригінал-макет, Ви підтверджуєте правильність всіх елементів цього дизайну (штрихкодів, текстів, розмірів, розташування елементів дизайну, розміщення та розміри фотомітки, кількість кольорів, тощо...)						05-07-2024			
ЗАМОВНИК ЗАТВЕРДЖУЮ		Дударенко А. М.				ПІБ, підпис, дата, печатка		СХЕМА НАМОТКИ ОБОВ'ЯЗКОВА ДО ЗАТВЕРДЖЕННЯ. БУДЬ ЛАСКА, ВКАЖІТЬ НЕОБХІДНИЙ ВАРІАНТ РОЗТАШУВАННЯ ТЕКСТУ ТА ФОТОМІТОК			

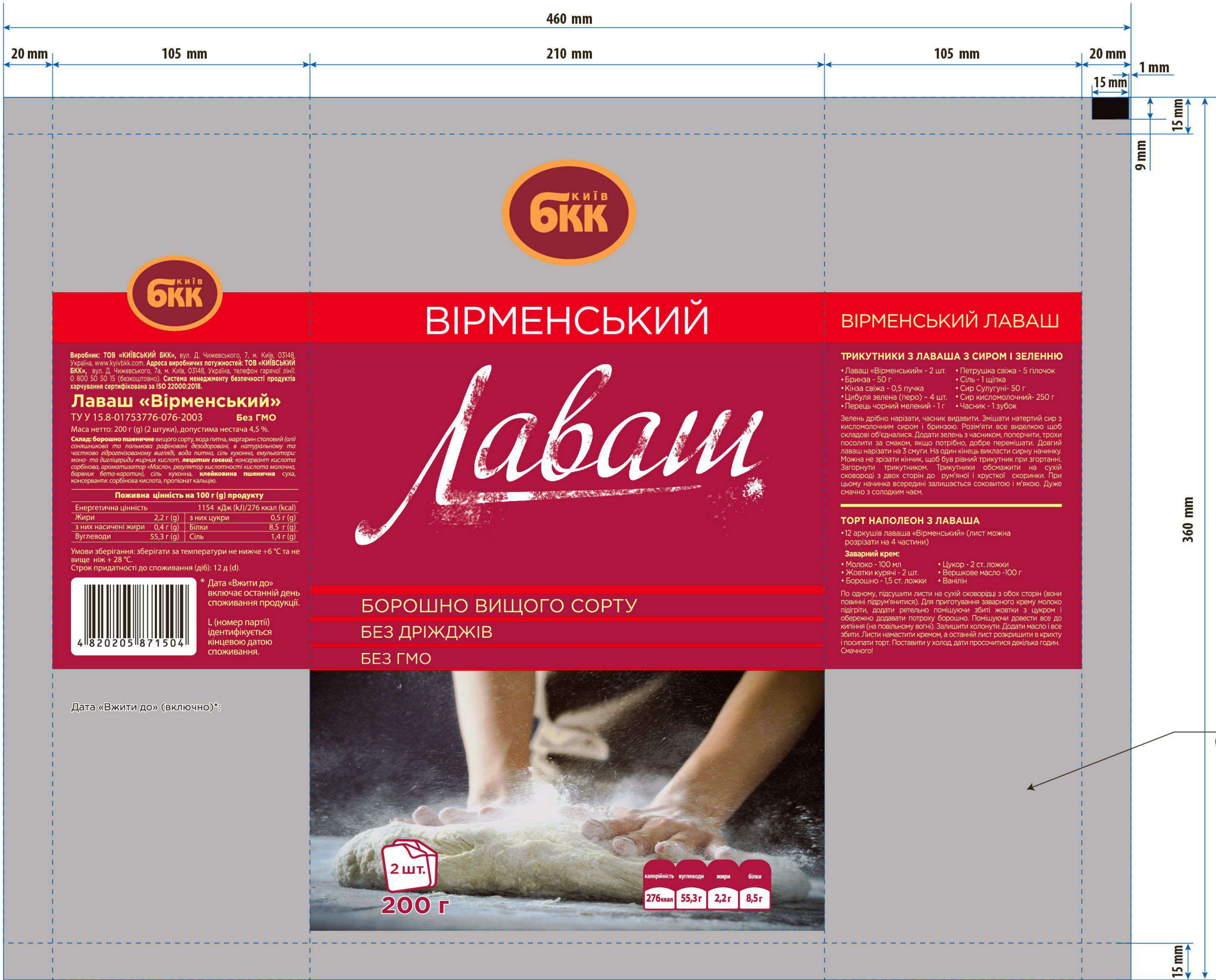

PREMIUM FLEX UKRAINE ПРЕМІУМ ФЛЕКС УКРАЇНА	Макет №	НАЙМЕНУВАННЯ		Дата	Макет виготовлено:	Кольори згідно:
	3070	3070_BKK_virmensky_460x360		04-07-24	За зразком Без зразка Правки (базового) Розробка дизайну Відтворення зразка	<input type="checkbox"/> Зразок CMYK <input type="checkbox"/> Зразок PANTONE <input checked="" type="checkbox"/> Кольоропроба <input type="checkbox"/> PANTONE Solid Coated <input checked="" type="checkbox"/> Попередній друк
Матеріали		Плівка 30 BOPP Прозора				
Технологія/профіль		Д / PremiumFlex_136_Down_W_PPP+PPP_D				
ФАРБИ		Ірі	вивід	базове №	РОЗМІРИ	
Cyan		136			Ширина	460
Magenta		136			Крок друку	360
Yellow		136	+		Розгортка	360
Black		136			Фотомітка	15x9
PANTONE 1945 C		96	+		ЛАКУВАННЯ	
PANTONE 202 C		плашка			Матове	Прямий +
White		плашка			Глянцеве +	Зворотній
LAK		плашка			Праймер	Без ламінації +
					Без лаку	Ламінація
Менеджер:		Колодинська М.		Препресс-інженер:	Тарасова	
		УВАГА. Після узгодження та затвердження оригінал макету, замовник несе повну відповідальність за зміст текстової і графічної інформації.				Цей оригінал макет відповідає реальній передачі кольору друкарської машини на 80-90%. Для пантонів потрібно орієнтуватися на розкладку кольорів Pantone Solid Coated. Допустиме відхилення по кольорам Pantone до 5,0ΔE. Готовий відтісок може містити технологічні елементи. Мікроточки, хрести, підписи...
		Підписуючи оригінал-макет, Ви підтверджуєте правильність всіх елементів цього дизайну (штрихкод, текстів, розмірів, розташування елементів дизайну, розміщення та розміри фотомітки, кількість кольорів, тощо...)				05-07-2024
ЗАМОВНИК ЗАТВЕРДЖУЮ		Дударенко А. М.		ПІБ, підпис, дата, печатка		